IO DECORO ANCONA…e tu?
2 edizione

DAL DEGRADO AL DECORO…

Scuola primaria “Carlo Faiani”

Classe 3° A e B

a.s. 2017-18

La nostra è una scuola antica …

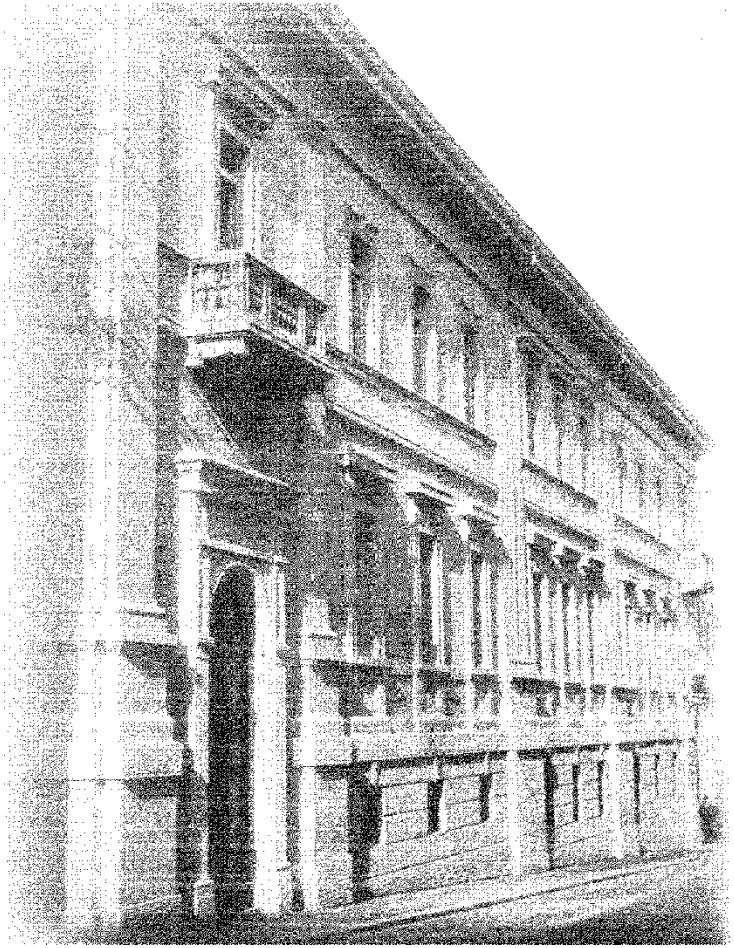

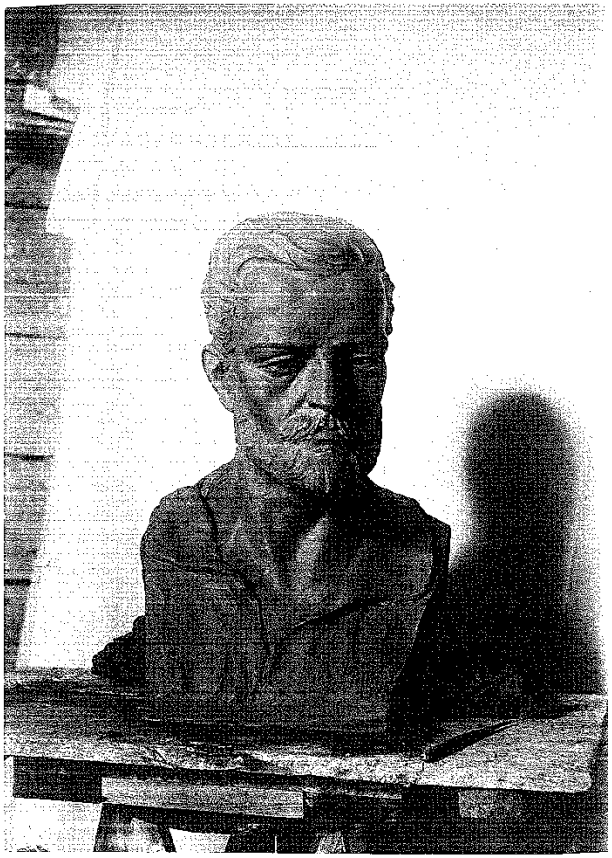

30 dicembre 1914… l’edificio c’era già!



… dentro era un po’ diverso …

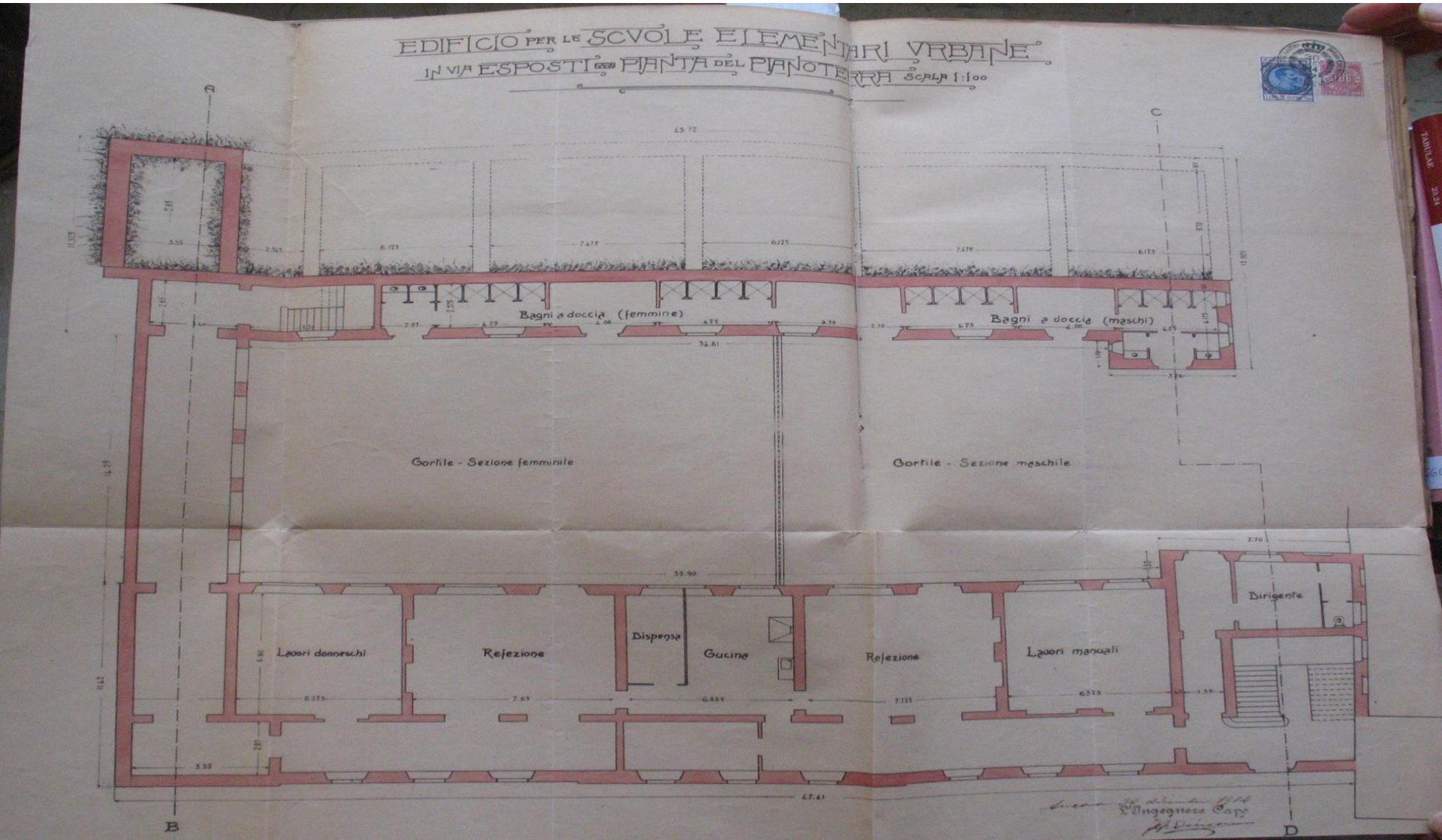

Anche fuori dove ora c’è il campetto sorgeva l’edificio adibito a palestra …

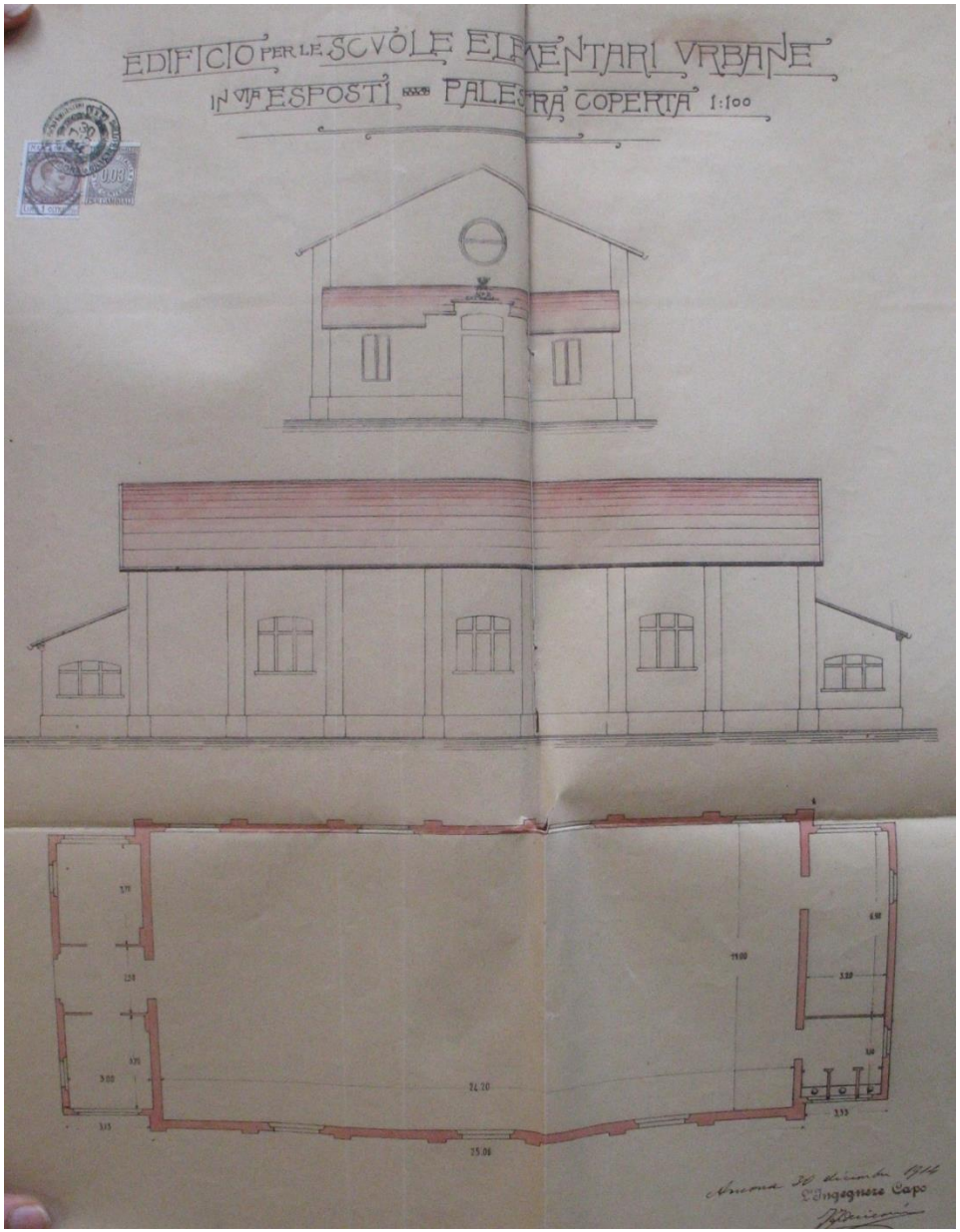

1922…

… ecco come appariva la nostra scuola appena costruita …



Due anni fa la nostra scuola è stata devastata da episodi di vandalismo …



… questa era la nostra piazzetta …





… e i muri esterni della scuola …





Così il Primo Aprile 2017 abbiamo deciso di organizzarci:

tutti insieme, noi, i nostri genitori, le maestre, i bidelli, ci siamo rimboccati le maniche e abbiamo ripulito tutta la piazzetta *Faiani* e i vicoli intorno. Vernici e pennelli e il gioco è fatto!

Un bell'esempio di civiltà!

DAL DEGRADO … AL DECORO!!!





Mamme, papà, nonni e bambini …

INSIEME!





… ora la nostra piazzetta è *bellissima*!



Ma non è finita qui! Quest’anno abbiamo deciso di operare sul campetto di basket, aperto a tutti coloro che vogliono giocare.



1° Fase

- Riflettiamo con gli alunni delle classi 3°A e B sull'importanza dell'avere cura degli ambienti comuni della città e del nostro quartiere;
- Coinvolgiamo alcuni ragazzi che frequentano il campo da basket nel pomeriggio;
- Insieme alunni e ragazzi progettiamo un lavoro di decoro urbano per gli ambienti che condividiamo: la realizzazione di un murales!

Al lavoro!

Iniziamo a creare bozzetti…



…che serviranno per il murales!



2° Fase

- David, uno dei ragazzi che frequenta il campo da basket, viene a scuola a conoscere gli alunni e a presentarsi;
- David, che è un bravo artista, offre il suo aiuto per realizzare il murales;
- David coinvolge altri ragazzi writers per aiutarci;
- David apprezza i disegni degli alunni e mostra alcuni suoi lavori artistici. I bambini ne sono entusiasti!

David viene a scuola!

Ci mostra le sue opere…



…visiona i nostri disegni.



Insieme è meglio!

David visiona i nostri disegni…



…tante idee per realizzare insieme un bellissimo murales!



I nostri capolavori!




























Chiara


ELENA COLTRINARI


Alessandro


LOVE!



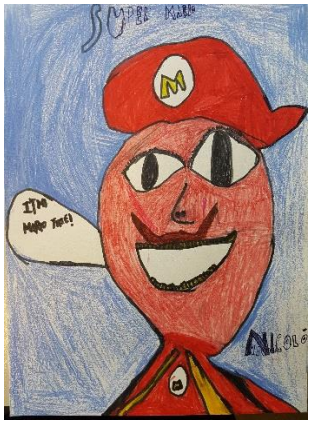
M


LOVE


ALESSIO
ALESSIO

Ancora capolavori!




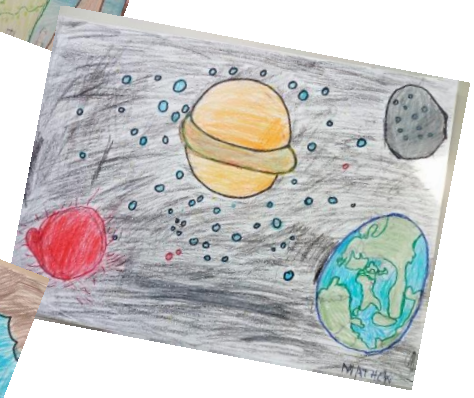









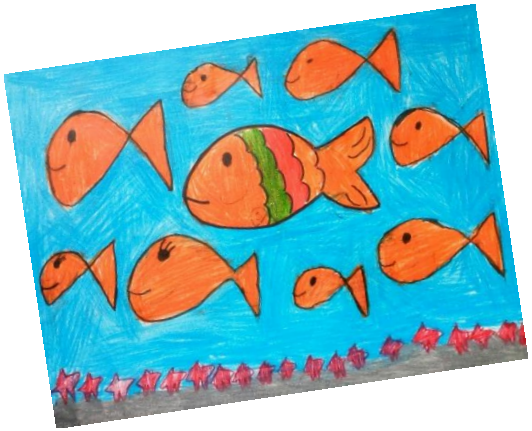






ANGELINA







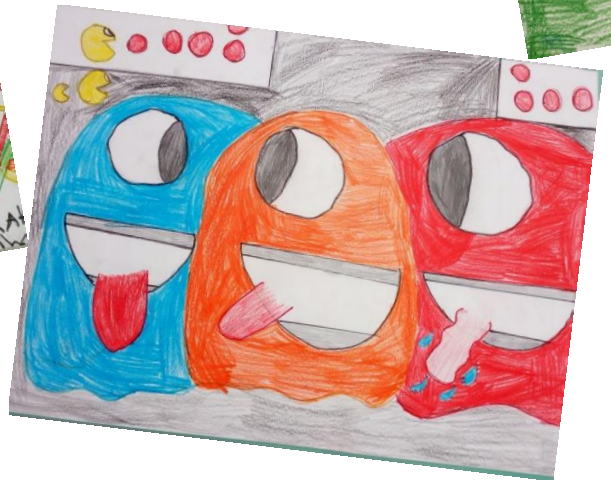

3° Fase

- David, Samuele e i loro amici portano a casa i disegni dei bambini;
- Con una tecnica artistica speciale, quella degli «Svarioni», prendono spunto dai particolari dei diversi disegni;
- Assemblano idee e proposte, le rielaborano e realizzano splendidi bozzetti;
- David torna a scuola e mostra i bozzetti ai bambini, sono bellissimi!

David e il suo amico Samuele, con le nostre idee, hanno creato un bozzetto per un murales che potrebbe decorare il campo da basket del nostro quartiere e renderlo ancora più bello, più colorato e più vivibile per tutti coloro che lo frequentano!





A piccoli passi raggiungeremo il nostro obiettivo…



4° Fase
Tutta da realizzare!

I bozzetti sono pronti! E ora?

- Vorremmo coinvolgere i genitori ed altri ragazzi che frequentano il campo da basket per ripulire la parete che è attualmente in stato di degrado e renderla bianca;
- Vorremmo che David, Samuele e i loro amici potessero realizzare il «nostro» murales, quello che abbiamo progettato a piccoli passi insieme;
- Vorremmo che il nostro progetto venisse accolto dal Comune per riqualificare un'area che tanto amiamo e che abbiamo piacere di condividere coi ragazzi più grandi (alcuni di loro sono anche ex alunni);
- Adesso non ci resta che attendere il finanziamento!

Scopo del progetto

Il nostro è un duplice obiettivo:

- ***Decorare*** *un'area riqualificandola per viverla tutti insieme rendendola bella e sentendola propria;*
- ***Coinvolgere positivamente*** *e costruttivamente i ragazzi che frequentano il campo da basket alimentando un confronto positivo e una cultura della cooperazione con i bambini.*

Le classi 3°A e 3°B della scuola primaria *C.Faiani*



