N. 1
GENNAIO
2018

ECO corriere
Il giornalino dell'Ecoscholl

Editoriale | La redazione

Nasce l'ECOcorriere

Le scuole dell'infanzia Verne e XXV Aprile, entrambe dell'IC Cittadella – Margherita Hack, hanno aderito, da questo a.s. 2017/2018, all'"**Eco-School**", programma internazionale a lungo termine dedicato alle scuole che vogliono promuovere la tutela e la salvaguardia dell'ambiente, con l'obiettivo di accrescere la **consapevolezza sulle problematiche ambientali** agendo in modo concreto, sia a scuola che sul territorio. **Eco-School** nasce nel 1994 quando la FEE (**Foundation for Enviromental Education**) raccoglie l'invito della Conferenza delle Nazioni Unite su "**Ambiente e sviluppo**" del 1992, in cui veniva identificata la necessità di coinvolgere i giovani nella ricerca di soluzioni ai problemi e alle sfide ambientali.

La FEE Foundation for Environmental Education è un'associazione non lucrativa di utilità sociale che promuove su base nazionale progetti riconosciuti dall'Unione Europea

L'ECOcorriere vi terrà informati sull'andamento del programma e sui principali appuntamenti che vedranno coinvolte le nostre scuole.

L'Ecocorriere ricorda che…

…quello che state leggendo è il giornalino della scuola ma non è solo dedicato alle insegnanti e ai bambini; tutti, compresi genitori e nonni, potranno dare una mano con suggerimenti, articoli, foto, ecc...
Buona lettura e….al prossimo numero.

La Redazione

L'angolo della posta



Potete scrivere alla maestra Orto Lina all'indirizzo di posta elettronica mauda.m@libero.it

Chiunque può dare il proprio contributo.
Su "ECOcorriere" tutti hanno opportunità e libertà di espressione.
Scrivete, scrivete, scrivete…

L'ECOcorriere informa | Cos'è l'ECO-School

Eco-Schools è un programma internazionale di certificazione per le scuole che intendono promuovere la sostenibilità attraverso l'educazione ambientale e la gestione ecologica dell'edificio scolastico.

La combinazione di teoria e azione lo rendono uno strumento ideale per la diminuzione dell'impatto ambientale della comunità scolastica e per la diffusione di buone pratiche ambientali tra gli alunni, le famiglie, le autorità locali e i diversi rappresentanti della società.

Eco-Schools è un programma che coinvolge tutta la scuola in un percorso virtuoso che culminerà (ce lo auguriamo davvero tutti!) con la certificazione e l'assegnazione della Bandiera Verde.

La nostra scuola, aderendo al programma, ha di fatto deciso di orientare la gestione dei propri spazi e la didattica ai principi della sostenibilità, intesa come disciplina trasversale e primaria nel legame tra scuola e territorio.

Il programma Eco-Schools è anche un network internazionale di scuole in cui confluiscono progetti ed esperienze, rappresentando una inesauribile fonte di scambio di buone pratiche ambientali.

Sito italiano:
www.eco-schools.it

Sito internazionale:
www.eco-schools.org

Ecoschool | **Approfondimenti**

Un programma in 7 passi

Il programma "Eco-school" si articola in "**sette passi"** con la finalità di **ridurre l'impatto ambientale dell'edificio scolastico**.



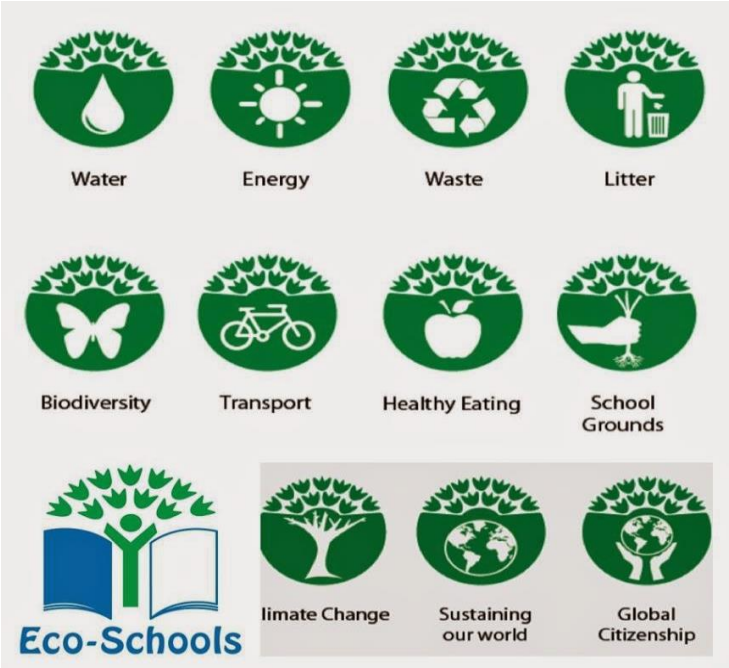





Una volta formalizzata l'iscrizione al programma con l'invio della domanda e il versamento del contributo associativo annuale, le scuole infanzia Verne e XXV Aprile hanno costituito l'ECO-comitato che coinvolge tutti i componenti della vita scolastica (dirigente scolastico, insegnanti, personale ATA, rappresentati dei genitori) e vede, tra l'altro, il patrocinio del Comune di Ancona.
L'ECO-comitato ha quindi svolto l'indagine ambientale partendo anche dalla documentazione e dalla modulistica del programma.

Alcuni degli step indicati, sono da realizzare in sequenza temporale, mentre altri sono trasversali a più fasi.
Una volta concluso il percorso che porterà al compimento dei 7 'steps' previsti, la scuola è tenuta a presentare la richiesta di certificazione e ad inviare una documentazione del lavoro svolto.
Eco-Schools è un programma complesso che richiede alla scuola un impegno pluriennale, pertanto la certificazione viene rinnovata di anno in anno dopo l'assegnazione della bandiera verde.
Questo perché si ritiene che l'impegno quotidiano della scuola a favore dell'ambiente non possa prevedere delle conclusioni assolute ma solamente delle tappe intermedie in un'ottica di continuo miglioramento.
Il programma Eco-Schools ha l'obiettivo di valorizzare l'impegno della scuola verso l'ambiente, di aumentare la consapevolezza ambientale e la conoscenza delle questioni sullo sviluppo sostenibile negli studenti attraverso un sistema integrato di gestione ambientale (SGA).
La certificazione delle scuole è demandata ad una apposita commissione di valutazione costituita regionalmente, con giudizio insindacabile, coordinata dalla FEE Italia; la valutazione sarà effettuata tramite l'analisi dei materiali giunti dalle scuole alla Segreteria Operativa Eco-School Italia, sentito il parere del Coordinamento Nazionale e viste le relazioni dei referenti locali

Ecoschool - I benefici offerti dal progetto alla scuola

- Acquisizione di un metodo per aumentare la consapevolezza dei ragazzi nei confronti delle problematiche ambientali.
- Possibilità di ridurre i consumi e gli sprechi e quindi i costi gestionali d'istituto, oltre che il suo impatto sull'ambiente.
- Opportunità di aiutare i ragazzi a sviluppare le capacità decisionali favorendo l'assunzione di ruoli di responsabilità.
- Possibilità di sviluppare il senso di appartenenza degli studenti nei confronti del territorio e la consapevolezza di poter interagire positivamente con esso.
- Accesso ad una rete di supporto fonte di idee per progetti ed eventi.
- Collegamenti e gemellaggi europei per un confronto su tematiche comuni affrontate in contesti dissimili.
- Opportunità per una pubblicità locale, nazionale ed europea.

Il premio

Il premio consisterà nella **Bandiera Verde Europea** che potrà essere issata fuori dalla scuola e dell'Ente oppure all'interno nell'atrio. I vincitori riceveranno anche un certificato, un logo da apporre su carta intestata ed altro materiale pubblicitario e gadgets per gli allievi.

I bambini lavorano | ECOschool e la scuola dell'infanzia












ECO SCHOOLS




IO RACCOLGO LA CARTA...




RISPETTIAMO GLI ALBERI


Rispettare l'ambiente


PROGETTO AMBIENTE ECO SCHOOLS
ALLARME ANTINCENDIO

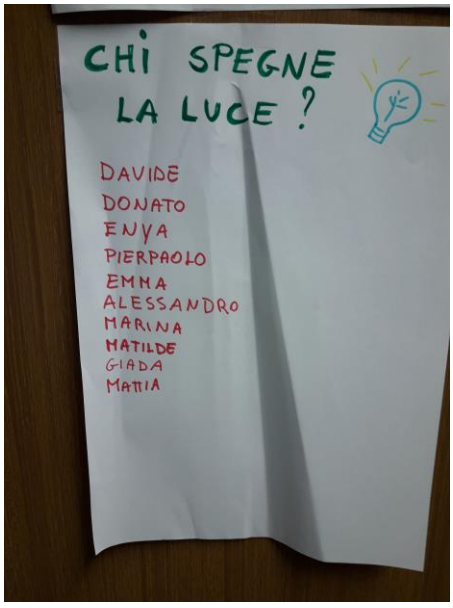





Impariamo la canzone



Io sono come un albero

Rit:
Io sono come un albero
Sto con i piedi per terra
Cerco la luce del sole e
Così cresco di più!!
Voce:
I piedi…radici
Le gambe…il tronco
Le braccia…i rami
I capelli…le foglie
La pelle…corteccia
La linfa…il sangue
Rit:

Leggiamo insieme

La storia del bosco triste

C'era una volta un bosco felice dove gli animali e gli alberi stavano bene insieme. Un giorno arrivarono i taglialegna e molti alberi furono abbattuti. I camion trasportarono i tronchi alla cartiera dove vennero tagliati in tanti pezzetti e messi in vasche piene di acqua, finché diventarono morbidi come una pasta. I tronchi erano così diventati pasta di cellulosa, che stesa sotto ai grossi rulli diventò sottile: era nata la carta!
Pierino guardò quel bosco che era diventato triste e decise di aiutarlo. Capì che per avere la carta si potevano fare delle coltivazioni specifiche di alberi, ma soprattutto capì che si doveva riciclare, conservandola e riutilizzandola!